Léo Da Vinci : Mission Mona Lisa

Cahier pédagogique

FIFEM
le monde est p'tit
it's a small world

L'HISTOIRE :

Léo Da Vinci est un jeune inventeur brillant vivant en Italie à la **fin du Moyen-Âge**. Quand un feu est déclenché sur les terres de son amie Lisa, il se donne comme mission d'amasser l'argent nécessaire pour payer l'affreux propriétaire qui menace de marier la jeune femme à son fils. Léo et Lisa s'engagent donc dans une aventure extraordinaire qui les mènera jusqu'au fond des mers à la recherche d'un trésor englouti. L'intelligence du jeune Léo sera mise à rude épreuve. Heureusement, il a plus d'un tour dans son sac !

Fiche Technique :

Réalisateur : Sergio Manfio
Nationalité du film : Italien
Année de sortie : 2018
Technique : animation 3D par ordinateur
Durée : 1h20

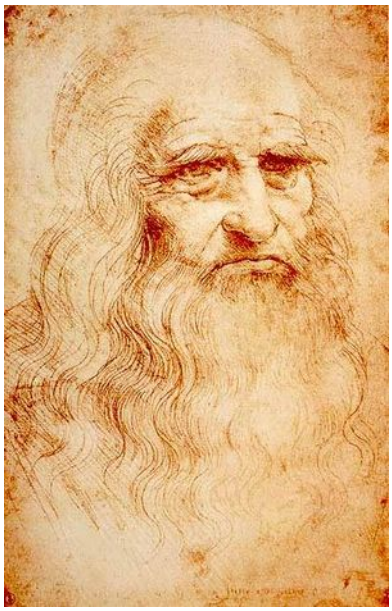

Inspiré d'une histoire vraie !

Ce film a pour particularité de s'inspirer d'un véritable personnage historique : **Leonardo Da Vinci**, ou Léonard de Vinci en français. Mais qui est-il ?

Léonardo Da Vinci est un savant aux multiples talents : il est peintre, scientifique, sculpteur, architecte et inventeur !

Il est né en **Italie** en 1452 à Vinci et mort au château du Clos-Lucé, en **France**, en 1519.

Mona Lisa
ou le plus célèbre des tableaux du monde.

Dans le film, Léo est ami avec une jeune fille appelée **Lisa**. Là encore le film s'inspire d'une véritable personne, très célèbre et très mystérieuse.
Vers la fin de sa vie Léonardo peint un tableau qui va devenir très célèbre : ***La Joconde***. C'est le portrait d'une femme appelé Mona Lisa, c'est-à-dire Dame Lisa.

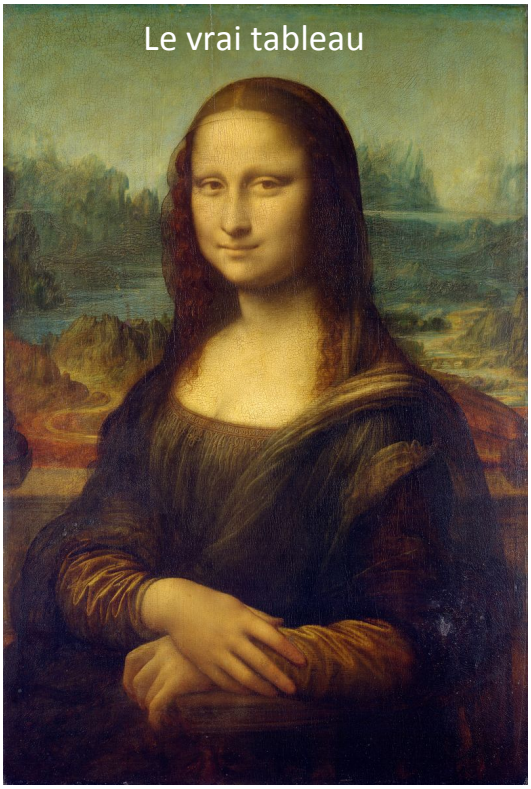

Quelles sont les différences entre les deux images ?

Quels sont les points communs entre les deux images ?

Léonardo et ses inventions

Dans le film Léo créé de multiples inventions : des voitures, des machines pour voler ou des tenues pour aller sous l'eau. C'est un personnage très ingénieux.

Le vrai Léonardo était également un grand inventeur, en avance sur son temps. Mais attention, les inventions que tu vois dans le film ne sont pas les mêmes que celles du vrai Léonardo.

Même si le film est inspiré de véritables personnages historiques il n'en reste pas moins **une fiction**, c'est-à-dire une histoire remplie de choses imaginées !

À ton avis, lesquels de ces objets ont réellement été inventés par Léonardo Da Vinci ?

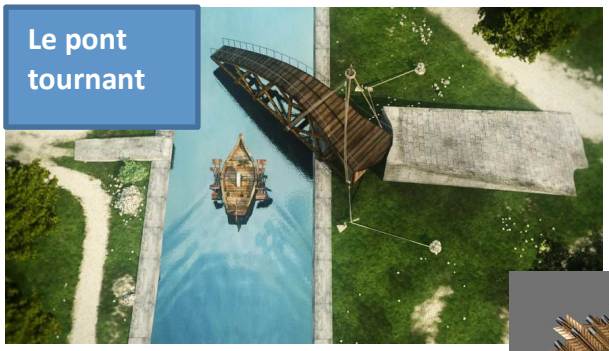

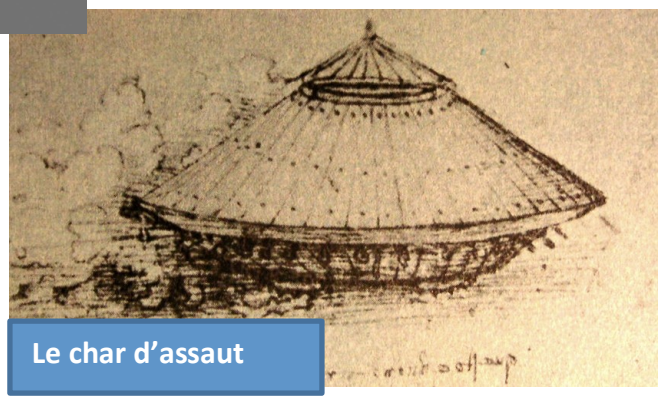

Réponse : le pont tournant, le parachute et le char d'assaut.

Activités